FORUM DE L'ACADÉMIE POLITIQUE

FM FOR PEACE FONDAZIONE MEDITERRANEO

museodellapace mdm

KONRAD ADENAUER STIFTUNG

Naples, 28 et 29 octobre 2021

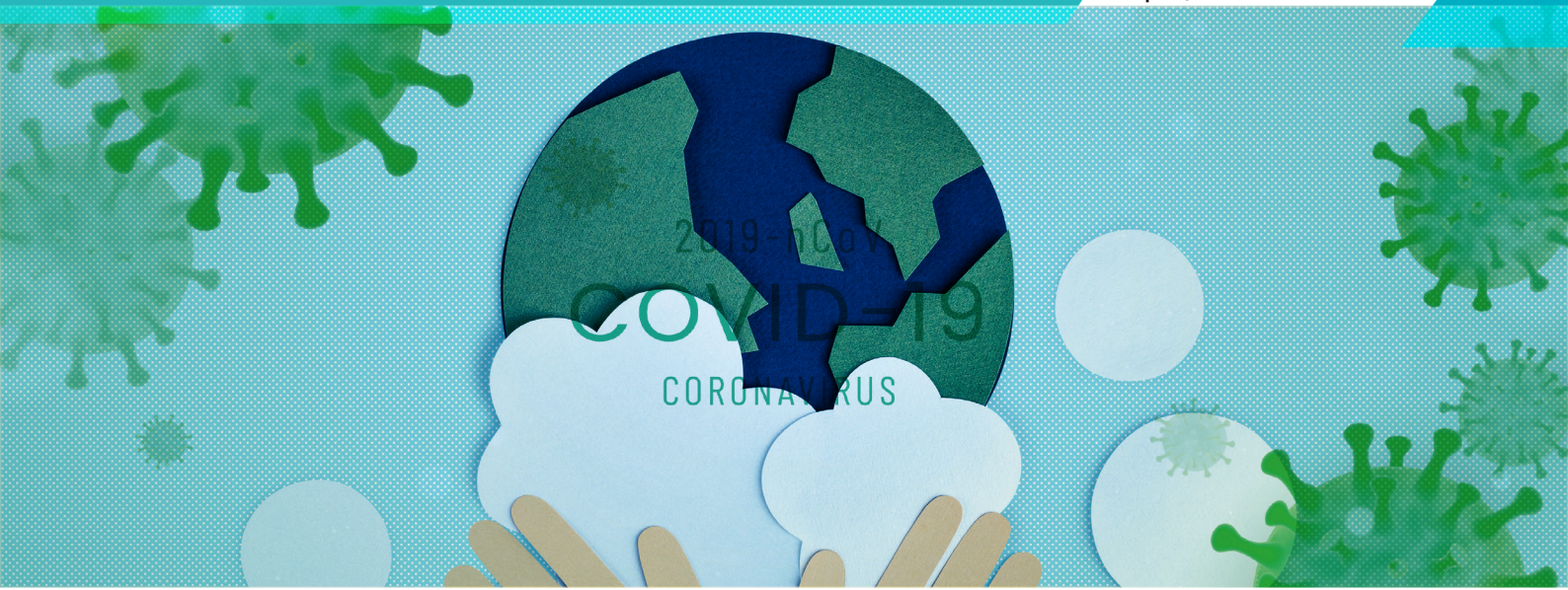

7ème Colloque International

La mondialisation

sur fond de pandémie et de sursaut des États ;

Bilan et devenir

SIMPACT